

# ITINERARIO ENERGIA

## E-Bike Tours: attraverso le alte valli dell'Agno Chiampo e sulle Piccole Dolomiti

PC2 - Progetto Chiave 2 – capofila Comune di Valdagno

comuni di Altissimo, Brogliano , Crespadoro, Nogarole Vicentino, Recoaro Terme e Valdagno





AVVI . attraverso le valli dell'alto vicentino, è un'idea di sviluppo del territorio

[www.avvi.it](http://www.avvi.it) FB Progetto AVVI

**AVVI . studio associato**  
si occupa di **MARKETING TERRITORIALE**: studio e sviluppo del territorio, delle sue caratteristiche e potenzialità in un ottica di miglioramento della competitività territoriale e turistica, attraverso proposte di progetti complessi e integrati

Manola Caselin architetto  
Giorgio Crestanello geometra  
Teresa Dardo architetto  
Stefano Lovat agronomo  
Robert Maddalena architetto  
Eric Pavan geologo



# **Piano di Sviluppo Locale *F.A.R.E. montagna 2014-2020***

GAL Montagna Vicentina

**I *progetti chiave* rappresentano una novità  
per la programmazione leader 2014 - 2020**



# Tre obiettivi strategici generali del PSL

- **1 Sviluppo e innovazione delle filiere e sistemi produttivi locali**

sostenere l'innovazione dei sistemi produttivi locali e facilitare la nascita delle filiere innovative anche multi settore

- **2 valorizzazione del patrimonio culturale e naturale delle aree rurali**

conservare, gestire e valorizzare le risorse naturali, culturali e paesaggistiche

- **3 TURISMO SOSTENIBILE**

favorire la **diversificazione** ed **integrazione dell'offerta turistica** per una gestione sostenibile delle risorse pubbliche e private e la **valorizzazione** delle **vocazionalità** territoriali



## PROGETTO CHIAVE

Una delle principali novità del LEADER nella Programmazione 2014 - 2020 sono i Progetti Chiave.

Un "progetto chiave" è un progetto "integrato" (strutturato cioè su una molteplicità di interventi e di soggetti attuatori sia pubblici che privati) che agisce su un obiettivo comune di sviluppo del territorio. (all'Al. D pag. 9 DGR.1214/2015)

Il "progetto chiave" prevede l'attivazione contestuale di almeno n. 2 Misure o tipo di interventi che assicurano l'adesione di soggetti pubblici e privati, presentano adeguati elementi di coerenza e collegamento tra loro e convergono verso un obiettivo comune di sviluppo del territorio, giustificando quindi un approccio attuativo e progettuale complesso ed integrato che prevede l'attivazione di corrispondenti operazioni attraverso più formule operative (bando pubblico, gestione diretta GAL e progetti a regia).

Per il soggetto attuatore PUBBLICO: la partecipazione ad un progetto chiave prevede la possibilità per l'ente pubblico di essere individuato quale beneficiario predeterminato per gli interventi del progetto che sono di sua competenza e responsabilità. Il GAL attiverà cioè un intervento "a regia" individuando il soggetto pubblico beneficiario.

Per il soggetto attuatore PRIVATO: per i soggetti privati facenti parte della partnership proponente un progetto chiave, l'accesso alla Misura del PSL di riferimento per gli interventi di sua competenza e responsabilità passerà necessariamente attraverso un bando pubblico. Tale bando tuttavia, individuerà i criteri ed i punteggi opportuni affinché i soggetti selezionati rispondano esattamente alla logica e agli interventi del progetto chiave proposto. La partecipazione a bandi pubblici dove sarà garantito maggior punteggio agli interventi inseriti nei "progetti chiave".

CONDIVISIONE  
OBIETTIVO COMUNE  
INTEGRAZIONE

SOGGETTI PUBBLICO  
E PRIVATO

2 MISURE

SOGG PUBBL  
PREDETERMINATO

SOGG PRIVATO  
PRIVILEGIATO

assicurano la concentrazione e di integrazione degli obiettivi e delle risorse finanziarie;

sono collegati tra loro e convergono verso un obiettivo comune di sviluppo del territorio;

attivano più forme operative (bando gestione diretta, regia) e favoriscono l'interazione tra soggetti pubblici e privati;

prevedono almeno due misure/interventi attivati.

DGR 1214/2015

→ Ottobre 2015



AVVI . studio associato

avvi, attraverso le valli dell'alto vicentino... è una idea di territorio

## Genesi PC2

Il Progetto vede come proponente coordinatore il Comune di Valdagno e come ulteriori soggetti beneficiari il Comune di Recoaro Terme, il Comune di Crespadoro e la Comunità Montana di Agno Chiampo, per quanto riguarda i soggetti pubblici.

### Partnership pubblico-privato

L'animazione dell'interesse e l'inclusione degli operatori privati a partire dalle Società partecipate nel progetto è stata rafforzata con un focus group specifico, mirato prioritariamente agli operatori del settore turistico-ricettivo dell'area target, già organizzati in rete (Gruppo Operatori Piccole Dolomiti), tenutosi a Valdagno il 18/02/2016.



## Partnership pubblico-privato

### Genesi PC2

Soggetti Proponenti:

- ✓ Comune di Valdagno (Coordinatore)
- ✓ Comune di Recoaro Terme
- ✓ Comune di Crespadoro



**AVVI . studio associato**

avvi, attraverso le valli dell'alto vicentino... è una idea di territorio

## Partnership pubblico-privato

### Genesi PC2

Soggetti Proponenti:

- ✓ Comunità Montana Agno Chiampo
- ✓ Eusebio Energia SPA
- ✓ Impianti Agno Srl
- ✓ Associazione Vivi RECOARO TERME



COMUNITA' MONTANA  
AGNO-CHIAMPO

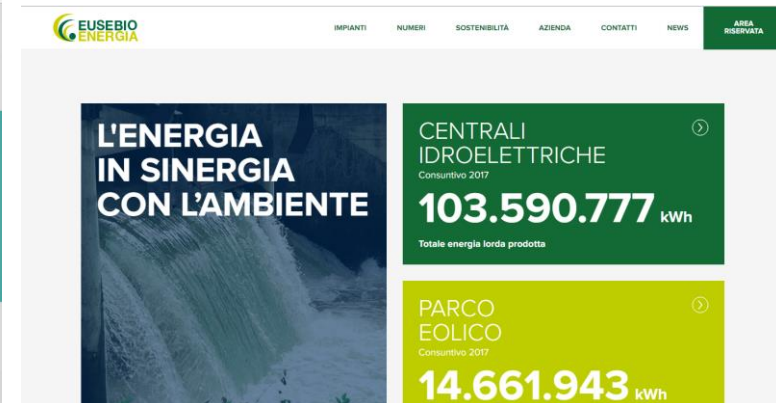
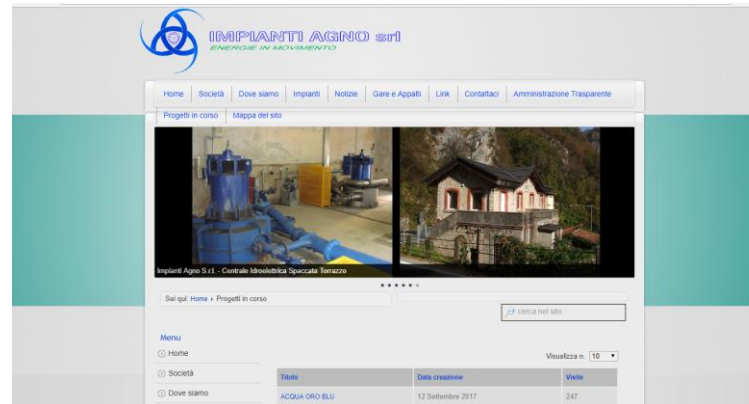



## Obbiettivi scelti PC2

Accrescere la capacità del territorio di proporre un'offerta turistica aggregata e integrata attraverso la valorizzazione e promozione di **uno specifico itinerario** di attrattività finalizzato ad aumentare la notorietà del Distretto, rendere fruibile la visita alle “eccellenze e peculiarità” della Valle.

Dato il preciso ruolo, L'itinerario **energia** promuoverà l'uso innovativo dei mezzi di mobilità sostenibili (biciclette elettriche).

Soggetto proponente e coordinatore il Comune di Valdagno in unione col Comune di Recoaro Terme, il Comune di Crespadoro e la Comunità Montana Agno Chiampo. L'animazione dell'interesse e l'inclusione degli operatori privati nel progetto è stata rafforzata con un focus group specifico, mirato prioritariamente agli operatori del settore turistico-ricettivo



# Dicembre

# Marzo

# Ottobre

# 2015

# 2016

# 2016



## PSL F.A.R.E. MONTAGNA 2015-2020

### INSERIMENTO PC2



presente PSL. Gli interventi saranno finanziati in coerenza con l'area coinvolta e gli obiettivi e azioni previsti dal progetto chiave.

**PC2 Titolo del Progetto: PERCORSO ENERGIA E-Bike Tours: attraverso le alte valli dell'Agno Chiampo e sulle Piccole Dolomiti**

**Soggetti coinvolti**

Il Progetto vede come proponente coordinatore il Comune di Valdagno e come ulteriori soggetti beneficiari proponenti il Comune di Recoaro Terme, il Comune di Crespadoro e la Comunità Montana di Agno-Chiampo, per quanto riguarda i soggetti pubblici. L'animazione dell'interesse e l'inclusione degli

operatori privati nel progetto è stata rafforzata con un focus group specifico, mirato prioritariamente agli operatori del settore turistico-ricettivo dell'area target, già organizzati in rete (Gruppo Operatori Piccole Dolomiti), tenutosi a Valdagno il 18/02/2016..

**Obiettivi e Azioni previste**

Obiettivi: Accrescere la capacità del territorio di proporre un'offerta turistica aggregata e integrata attraverso la realizzazione e promozione di uno specifico itinerario di attrattività finalizzato ad aumentare la notorietà del Distretto, rendere fruibile la visita alle "eccellenze e peculiarità" della Valle. Dato il preciso ruolo, il percorso energia promuoverà l'uso innovativo dei mezzi di mobilità sostenibili (bicycle elettriche) in particolare è allo studio un progetto per permettere al gestore degli impianti elettrici di rendere disponibile punti di ricarica delle bicycle elettriche.

Importante sarà l'attività di informazione (e didattica) con la realizzazione del futuro Parco Energia

# Progetti chiave

*« Da un confronto dei dati di contesto con le esigenze espresse dal territorio non solo è stato possibile avere conferma della coerenza e condivisione degli obiettivi espressi rispetto ai fabbisogni territoriali, ma anche identificare in modo puntuale a quali delle sotto aree omogenee individuate i fabbisogni fanno maggiormente riferimento.*

***I Progetti Chiave sono il risultato finale e concreto di questo percorso logico e coerente che collega i fabbisogni ai risultati attesi. »***



# IL RUOLO DEL PRIVATO

Investimenti per Micrimpresе dedicati  
...nei comuni di Altissimo, Brogliano , Crespadoro,  
Nogarole Vicentino, Recoaro Terme e Valdagno



**AVVI . studio associato**

avvi, attraverso le valli dell'alto vicentino... è una idea di territorio

# CODICI ATECO GENERALI

e... SPECIFICI

Codice Ateco 55.10

**ALBERGHI**

Codice Ateco 56.10.11

**RISTORAZIONE CON SOMMINISTRAZIONE**

Codice Ateco 77.11.0

**ATTIVITA' DELLE AGENZIE DI VIAGGIO**

Codice Ateco 56.10.30

**GELATERIE E PASTICCERIE**

Codice Ateco 55.20.3

**RIFUGI DI MONTAGNA**

Codice Ateco 77.21.01

**NOLEGGIO DI BICICLETTE**

Codice Ateco 79.90.2

**ATTIVITA' DELLE GUIDE E DEGLI OPERATORI  
TURISTICI**

Codice Ateco 79.90.1

**ALTRI SERVIZI DI PRENOTAZIONE E ALTRE ATTIVITA'  
DI ASSISTENZA TURISTICA NON SVOLTE  
DALLE AGENZIE DI VIAGGIO**



# IL RUOLO DEL PUBBLICO

Investimento/volano/infrastruttura



## Progetto chiave 2

### genesi obiettivi scelti



**AVVI . studio associato**

avvi, attraverso le valli dell'alto vicentino... è una idea di territorio

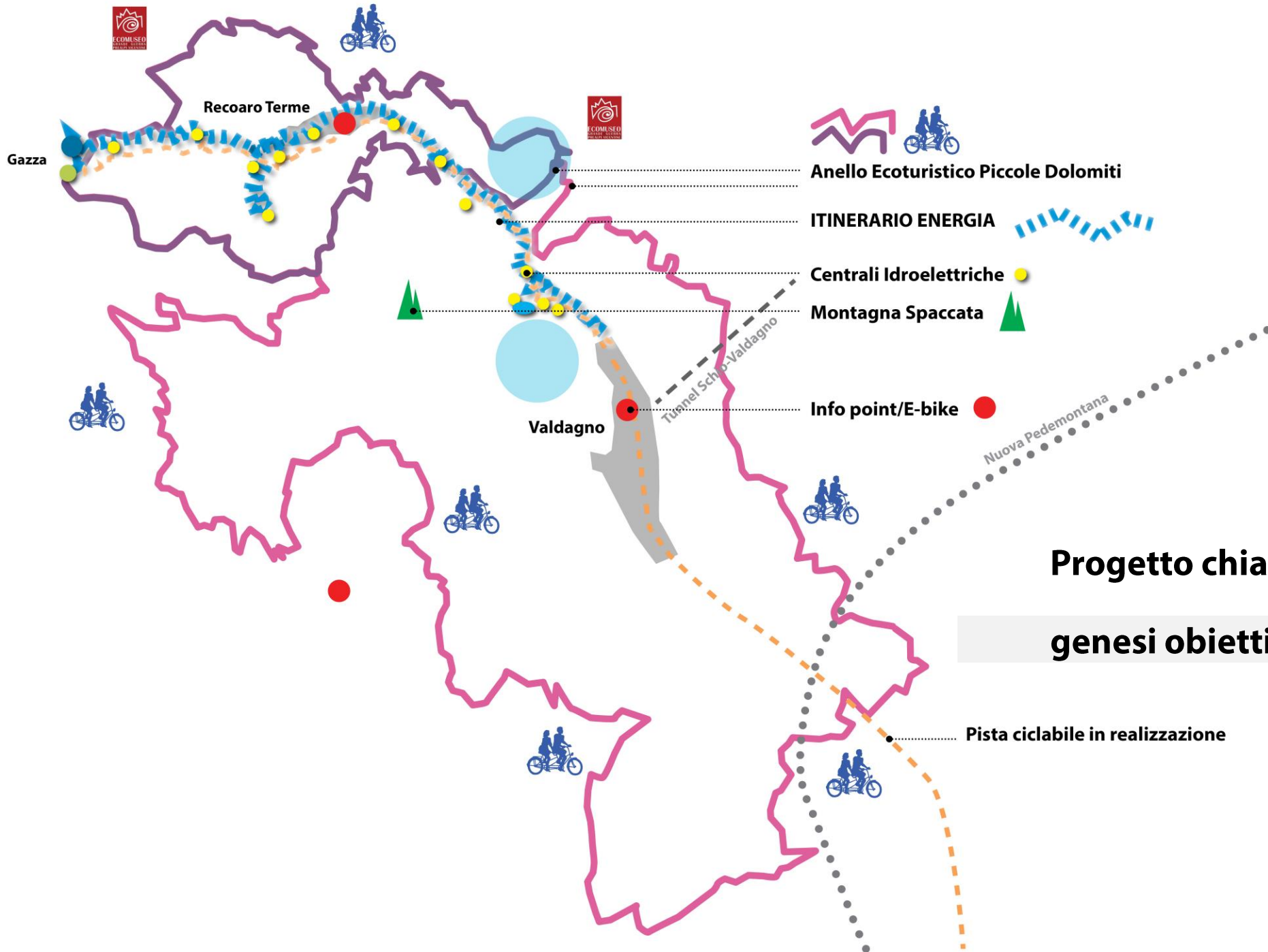

## Progetto chiave 2

genesi obiettivi scelti



# Misure attivate importi previsti finanziati

Prospetto MISURE/BANDI attivati nell'ambito del Progetto chiave PC2		Importi a disposizione	Importi finanziati
7.5.1 a Bando (Valdagno)	F	200.000,00	50.500,00
7.5.1 a Bando Crespadoro	F		35.692,31
7.5.1 a Bando Recoaro Terme	F		-
7.6.1 a Bando Valdagno	F	200.000,000	198.018,96
7.5.1 a Regia Valdagno	F	200.000,00	159.880,94
1.2.1 Formazione	F	20.000,00	20.000,00
6.4.2 Microimprese	F	120.000,00	65.000,00
		<b><u>740.000,00</u></b>	<b><u>529.092,21</u></b>





PC2 PERCORSO  
ENERGIA E BIKE  
TOURS: ATTRAVERSO  
LE ALTE VALLI  
DELL'AGNO  
CHIAMPO E SULLE  
PICCOLE DOLOMITI



Prodotto europeo servito con la massima qualità. Il vostro mondo non può essere

# P.S.R. 2014-2020

PROGRAMMA DI SVILUPPO RURALE PER IL VENETO 2014-2020  
PROGRAMMA DI SVILUPPO LOCALE "F.A.R.E. MONTAGNA - Filiere ed identità rurale: elementi di crescita della destinazione Montagna Vicentina" - Delibera GAL Montagna Vicentina n. 86 del 6 novembre 2017

## Azioni informative per le PMI

### Misura 1.2.1 Azioni di informazione e dimostrazione

Il progetto chiave "Percorso Energia E-Bike Tours: attraverso le alte valli dell'Agno Chiampo e sulle Piccole Dolomiti" intende mettere a sistema una nuova offerta turistica, aggregata ed integrata, nel territorio della Valle del Chiampo.

In particolare, grazie all'attivazione di interventi coordinati, con beneficiari sia pubblici che privati, sarà valorizzato e promosso uno specifico itinerario esistente che renderà fruibili le "eccellenze e peculiarità" della Valle, massimizzando la fruizione in chiave sostenibile.

Il Percorso Energia promuoverà infatti l'uso dei mezzi di mobilità sostenibili (biciclette elettriche), l'informazione e formazione degli operatori privati e la creazione di una rete con i diversi itinerari principali esistenti (in particolare con l'Anello Eco turistico Piccole Dolomiti).

Il progetto prevede una serie di incontri informativi dedicati alla presentazione del Progetto Chiave e alle politiche regionali di promozione del turismo territoriale, alla valorizzazione delle tipicità gastronomiche locali (prodotti della tradizione e prodotti in espansione), alle nuove forme di turismo (esperienziale e sostenibile) e alle nuove forme di comunicazione (narrazione della tradizione e mercato digitale)

Codice	INCONTRI	Ore
1	IL PROGETTO CHIAVE: il territorio e le sue risorse come risorsa di sviluppo	8
2	SAPORI IN VALLE: tra tradizione e innovazione nel settore della ristorazione	15
3	SAPORI IN VALLE: tra tradizione e innovazione nel settore della trasformazione	15
4	La promozione dello sviluppo sostenibile del turismo: LA POLITICA REGIONALE	6
5	Turismo e innovazione tecnologica: SOCIAL NETWORK	20
6	Turismo e innovazione tecnologica: STORYTELLING	16
7	LE NUOVE FORME DI TURISMO: Turismo RURALE	20
8	LE NUOVE FORME DI TURISMO: CICLOTURISMO	17



PC2 PERCORSO  
ENERGIA E BIKE  
TOURS: ATTRAVERSO  
LE ALTE VALLI  
DELL'AGNO  
CHIAMPO E SULLE  
PICCOLE DOLOMITI



Prodotto europeo servito con la massima qualità. Il vostro mondo non può essere

Azioni informative  
per le PMI  
Misura 1.2.1 Azioni di informazione

# Domanda di adesione

LE INIZIATIVE SONO RIVOLTE ESCLUSIVAMENTE AD OPERATORI ECONOMICI RAPPRESENTATI DA PICCOLE E MEDIE IMPRESE (PMI) OPERANTI IN ZONE RURALI DEI COMUNI:

Altissimo, Brogliano, Crespadoro, Nogarole Vicentino, Recoaro Terme e Valdagno.

Compilare la scheda, selezionando il codice degli interventi, ed inviarla tramite fax o scansionata per mail a:

CIPAT VENETO - Tel. 041.929167 - Fax 041.936702 - mail: info@cipatveneto.it

STUDIO AVVI - Tel. 0445.362631 - Fax 0445.390648 - mail: info@avvi.it

Codice		Codice	
1	<input type="checkbox"/> PROGETTO CHIAVE	5	<input type="checkbox"/> SOCIAL NETWORK
2	<input type="checkbox"/> RISTORAZIONE	6	<input type="checkbox"/> STORYTELLING
3	<input type="checkbox"/> TRASFORMAZIONE	7	<input type="checkbox"/> TURISMO RURALE
4	<input type="checkbox"/> POLITICA REGIONALE	8	<input type="checkbox"/> CICLOTURISMO

Cognome e nome \_\_\_\_\_

Codice fiscale \_\_\_\_\_

Cellulare/Telefono \_\_\_\_\_

Mail \_\_\_\_\_

Indirizzo residenza \_\_\_\_\_

Denominazione impresa \_\_\_\_\_

Indirizzo \_\_\_\_\_

Partita Iva \_\_\_\_\_

Ruolo nell'azienda:  Titolare  Coadiuvante  Dipendente

Data e firma \_\_\_\_\_

INFORMATIVA EX ART. 13 DEL D.LGS. 30 GIUGNO 2003 N. 196

Al sensi dell'art. 13 del d. lgs. 30 giugno 2003, n. 196, si informa che i dati personali da Lei forniti, ovvero altrimenti acquisiti nell'ambito della nostra attività istituzionale, formeranno oggetto di trattamento nel rispetto della normativa sopra richiamata e degli obblighi di riservatezza cui è iscritto l'indirizzo del nostro Centro di formazione. Tali dati verranno trattati per finalità istituzionali, quindi strettamente connesse e strumentali all'attività formativa. Lei potrà esercitare i diritti di cui all'art. 7 del D.Lgs. 196/2003 (aggiornamento, rettifica, integrazione, cancellazione, blocco dei dati trattati in violazione della legge); in ogni momento sarà possibile chiedere di essere rimosso dall'elenco dei destinatari comunicandolo, con qualsiasi mezzo, ai soggetti responsabili delle azioni informative indicati sopra.



AVVI . studio associato

avvi, attraverso le valli dell'alto vicentino... è una idea di territorio

Codice	INCONTRI	Ore
1	IL PROGETTO CHIAVE: il territorio e le sue risorse come risorsa di sviluppo	8
2	SAPORI IN VALLE: tra tradizione e innovazione nel settore della ristorazione	15
3	SAPORI IN VALLE: tra tradizione e innovazione nel settore della trasformazione	15
4	La promozione dello sviluppo sostenibile del turismo: LA POLITICA REGIONALE	6
5	Turismo e innovazione tecnologica: SOCIAL NETWORK	20
6	Turismo e innovazione tecnologica: STORYTELLING	16
7	LE NUOVE FORME DI TURISMO: Turismo RURALE	20
8	LE NUOVE FORME DI TURISMO: CICLOTurismo	17

## Il ruolo del privato: soggetti partecipanti (bando pubblico)

**BAR RISTORANTE ALBERGO LA BETULLA  
DI CALIARO GIANFRANCO**

**RESIDENCE LA BETULLA  
CALIARO VIRGILIO**



**AVVI . studio associato**

avvi, attraverso le valli dell'alto vicentino... è una idea di territorio



P.S.I. 2014 - 2020 G.A.L. MONTAGNA VICENTINA "FARE MONTAGNA"







**ITINERARIO ENERGIA  
E-BIKE TOUR  
INFRASTRUTTURA  
MATERIALE**

# INTERVENTO A REGIA COMPLESSIVO

## Legenda Interventi A-B puntuali

 Ambito SIC ZPS IT3210040

### Interventi PC2 a Regia

-  totem multimediale
-  pannello d'insieme 140x100
-  pannello idroelettrico 140x100
-  colonnine ricarica e-bike(/officina), rastrelliera
-  tabella info 42x30
-  7.5.1 Valdagno (Marchesini)

### Interventi PC2 7.6.1 a bando presentati

-  7.6.1 ex casa preside

### Interventi PC2 7.5.1 a bando presentati

-  7.5.1 Crespadoro
-  colonnine ricarica e-bike(/officina), rastrelliera

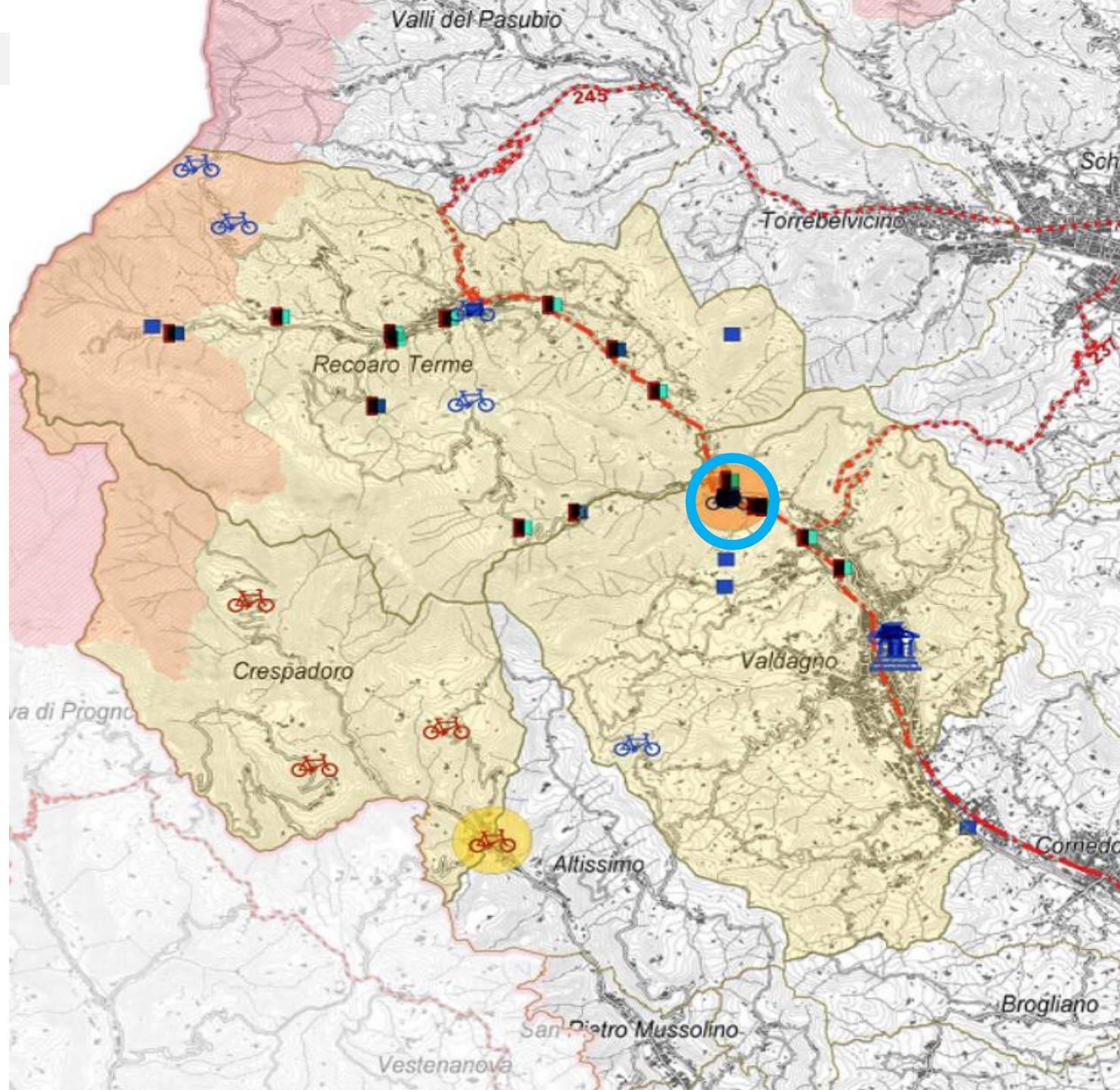

# INTERVENTO MATERIALE A REGIA (VALDAGNO – RECOARO – CRESPADORO)

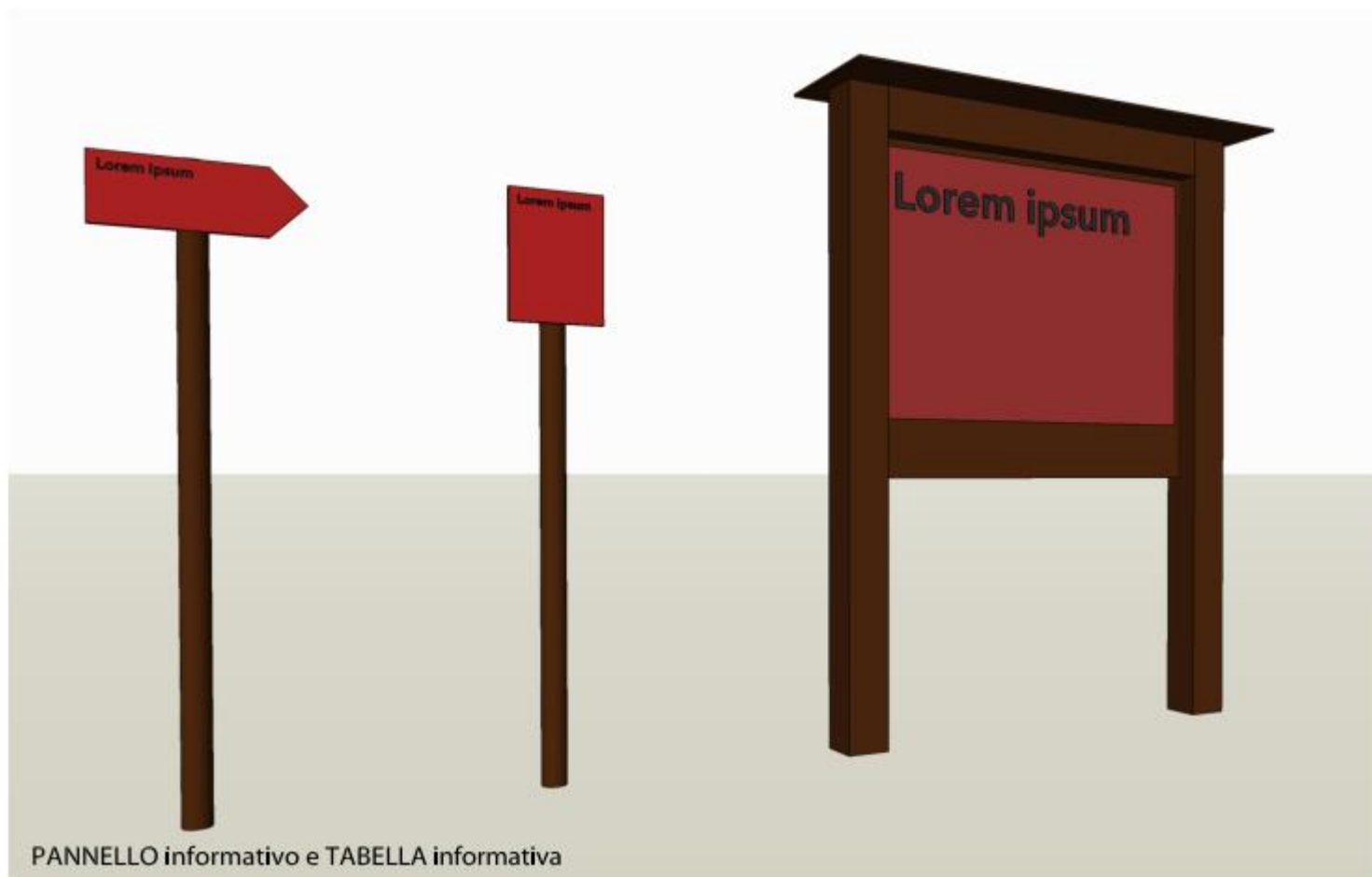

PANNELLO informativo e TABELLA informativa



TOTEM MULTIMEDIALE  
esempi

PC2 ITINERARIO ENERGIA E-Bike Tours  
Valdagno 8 giugno 2018

# INTERVENTO MATERIALE A REGIA VALDAGNO – RECOARO

## COLONNA RICARICA

esempi di colonnine per ricarica bici elettrica



## RATRELLIERE

esempi di rastrelliere



### SUDDIVISIONE PER COMUNE tabellazioni e punti bici

	tabella informativa 30x42	pannello informativo 140x100	totem multimediale	colonna ricarica	colonna uffici	rastrelliere	segnavia
<b>Valdagno</b>	14	19	2	4	2	7	25
<b>Recoaro Terme</b>	16	13	0	3	2	4	15
<b>Crespadoro</b>	4	0	0	0	0	1	10
<b>totali</b>	34	32	2	7	4	12	50

ea di territorio



# INTERVENTO MATERIALE A REGIA

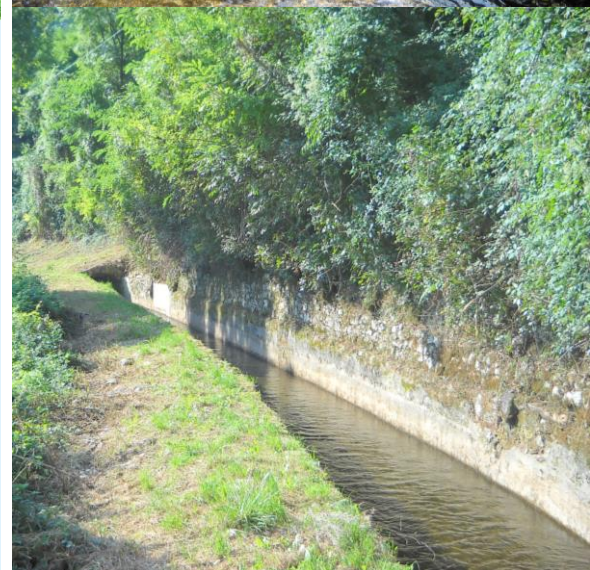
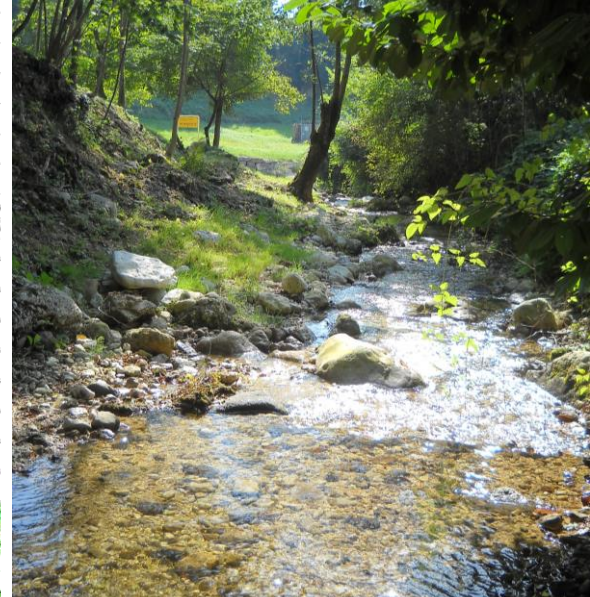

## CENTRALE MARCHESINI

Importo finanziato: € 46.156,31



**AVVI. studio associato**  
avvi, attraverso le valli dell'alto vicentino... è una idea di territorio

PC2 ITINERARIO ENERGIA E-Bike Tours  
Valdagno 8 giugno 2018

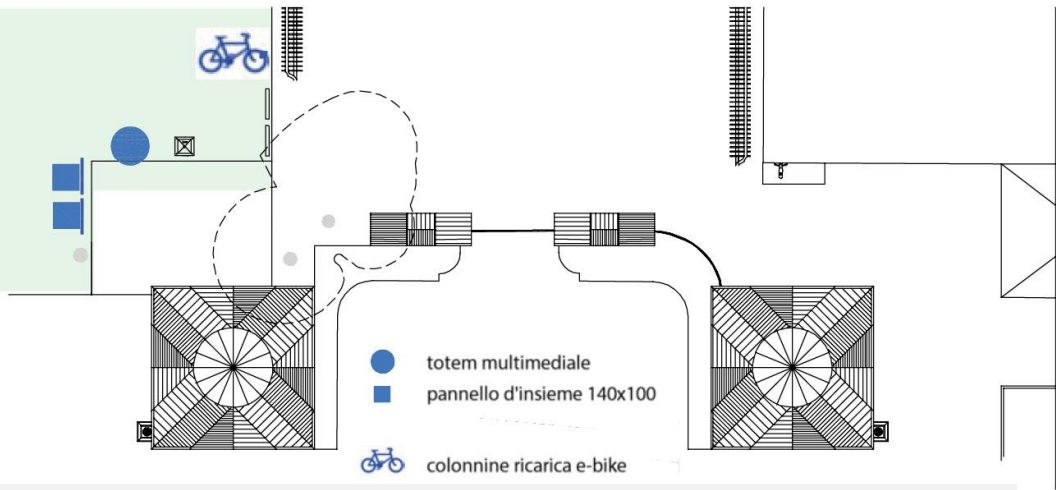

**PARCO URBANO LA FAVORITA**  
 Importo finanziato: **€ 14.379,07**

## INTERVENTO MATERIALE A REGIA



**ERARIO ENERGIA E-Bike Tours**  
 Valdagno 8 giugno 2018

# INTERVENTO MATERIALE MISURA 7.5.1. CRESPADORO (SERVIZI)

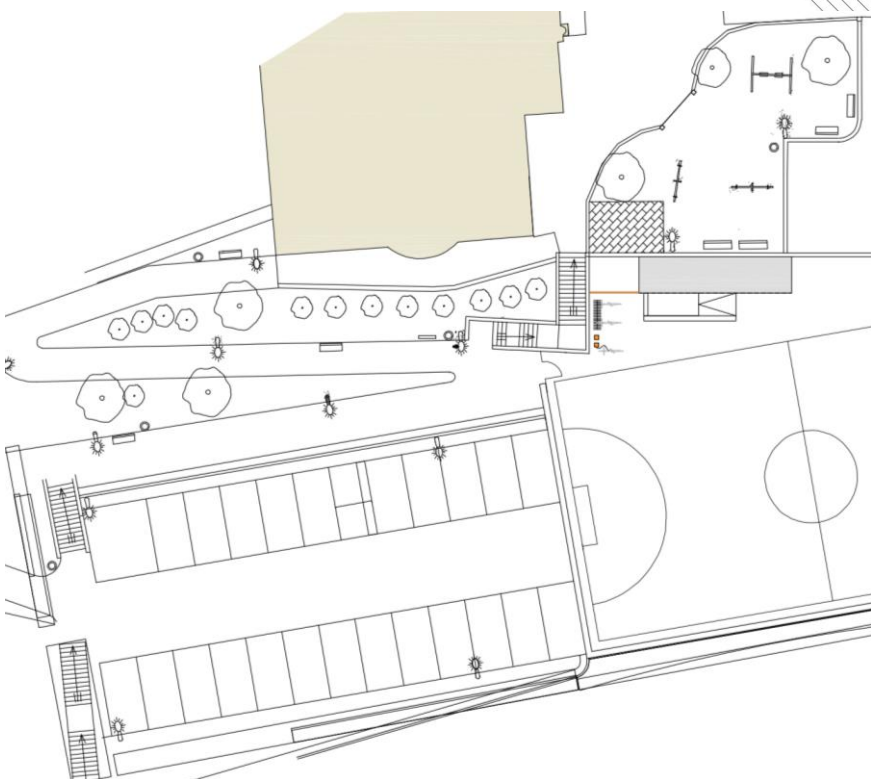

deposito aperto  
senza copertura

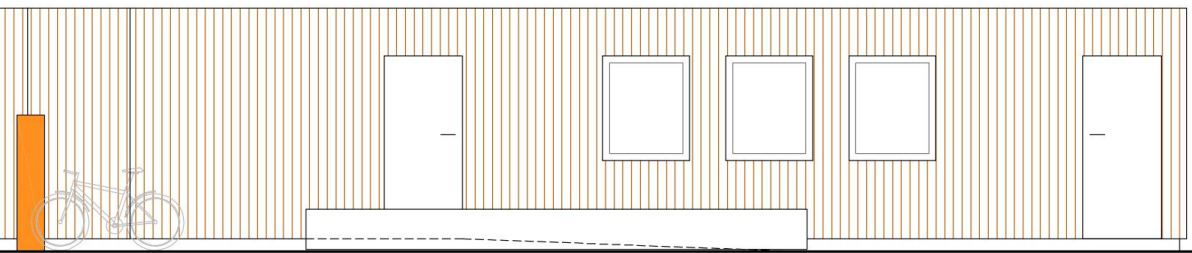
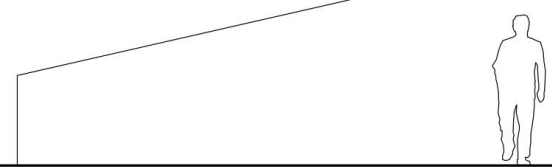
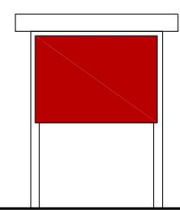
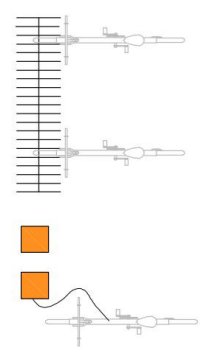
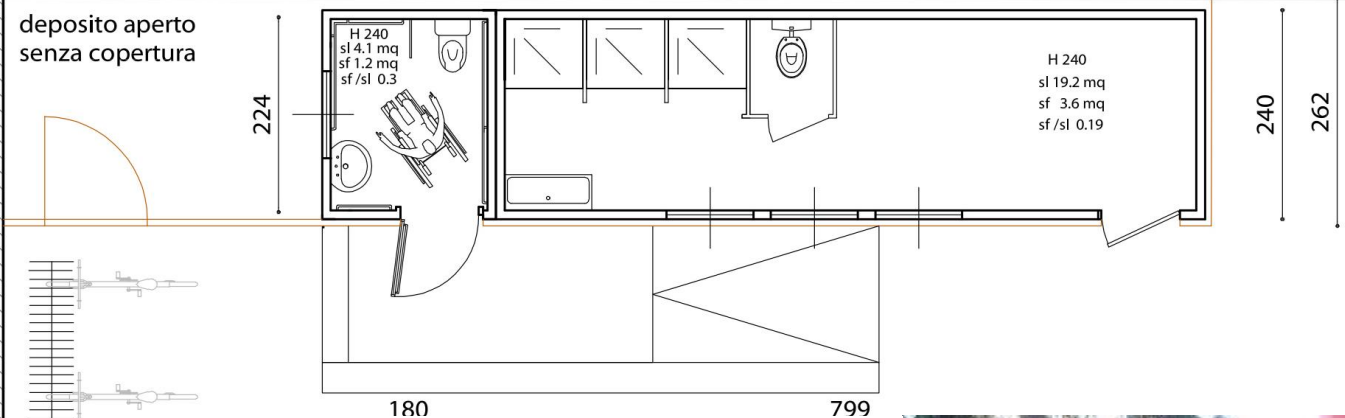

ricariche e-bike

## INTERVENTO MATERIALE MISURA 7.5.1. CRESPADORO



Punti di ricarica: 4 prese  
Veicoli adatti: e-bikes – scooter elettrici  
Materiale: vetroresina  
Grado di protezione: IP66  
Tensione nominale: 12 A  
Corrente nominale: 250 V ~  
Frequenza: 50 Hz  
Tensione di isolamento: 250 V ~  
Temperatura di impiego: -5° C +60° C  
Temperatura di installazione: -20° C +60° C  
Capacità di connessione 16A: 1 mmq – 2,5 mmq (secondo normativa di riferimento)

## POSIZIONAMENTI NELLE FRAZIONI DI CAMPODALBERO, DURLO, MARANA, CRESPADORO CENTRO

territorio

<N>

PC2 ITINERARIO ENERGIA E-Bike Tours  
Valdagno 8 giugno 2018





P.S.I. 2014 - 2020 G.A.L. MONTAGNA VICENTINA “FARE MONTAGNA”

**ITINERARIO ENERGIA  
ANELLO DELLE PICCOLE DOLOMITI  
E-BIKE TOUR**

**INFRASTRUTTURA  
IMMATERIALE**

# Offerta turistica aggregata

- ✓ Contenuti scalabili e sincronizzati tra web e app mobile
- ✓ Visione territoriale con mappe tematiche e realtà aumentata
- ✓ Contenuti multimediali: video, foto, audioguide
- ✓ Funzionalità QRcode, Bluetooth, Geolocalizzazione, Push notification
- ✓ Integrazione con altri servizi web (es. Musei Alto Vicentino)





# App / mappe tematiche





# App / realtà aumentata



# Sintesi dell'architettura

IMPORTO AMMESSO A CONTRIBUTO: **91.859,00 €**

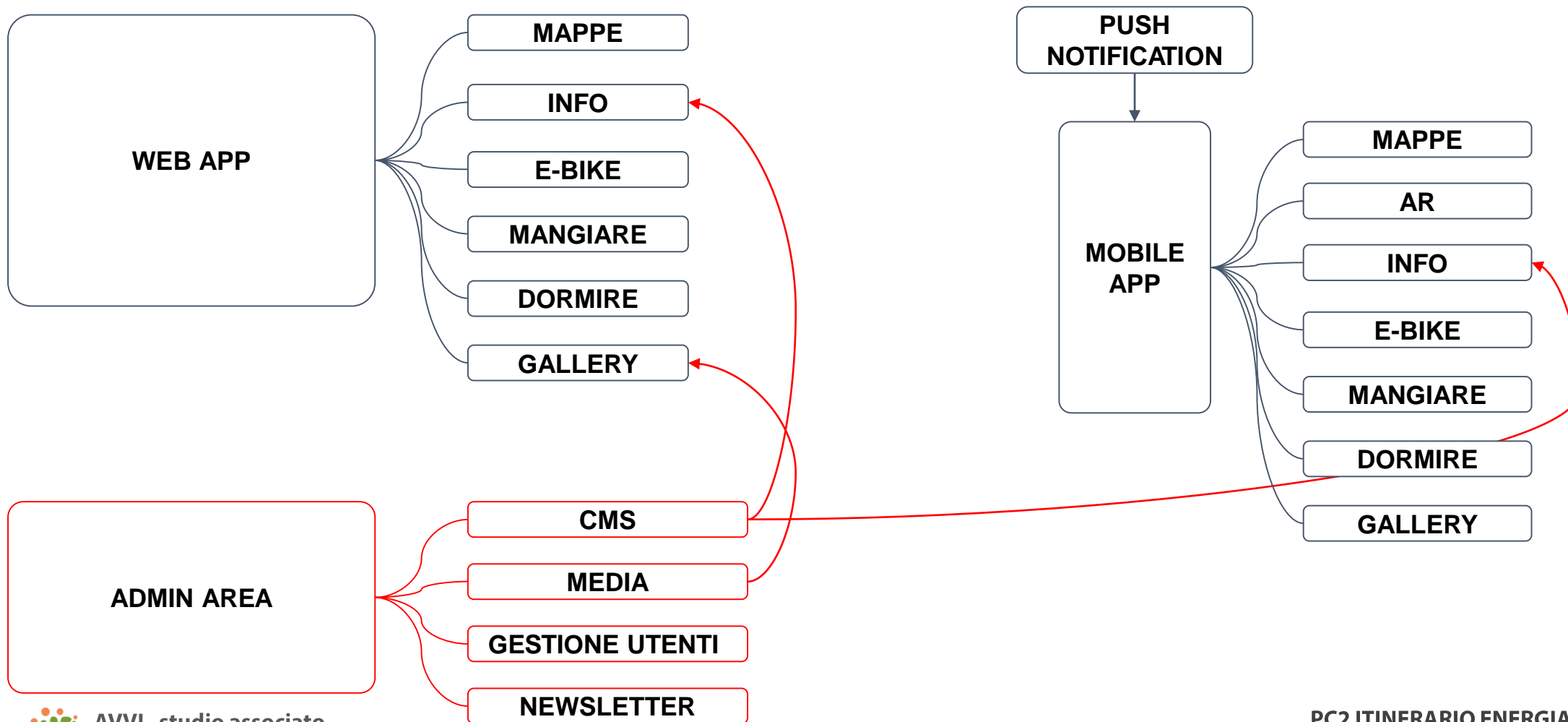

# Esperienza utente



## SINTESI

Prospetto MISURE/BANDI attivati		Importi a disposizione	Importi finanziati	CRONOPROGRAMMA
7.5.1 a Bando (Valdagno)	F	200.000,00	50.500,00	FEBBRAIO 2020
7.5.1 a Bando Crespadoro	F		35.692,31	FEBBRAIO 2020
7.5.1 a Bando Recoaro Terme	U		-	-
7.6.1 a Bando Valdagno	F	200.000,000	198.018,96	FEBBRAIO 2020
7.5.1 a Regia Valdagno	F	200.000,00	159.880,94	FEBBRAIO 2020
1.2.1 Formazione	F	20.000,00	20.000,00	PRIMAVERA 2019
6.4.2 Microimprese	F	120.000,00	65.000,00	FEBBRAIO 2020
19.2.XX	P	(40.000,00)	-	-
		<b>740.000,00</b>	<b>529.092,21</b>	



**INTERVENTO MATERIALE A REGIA**

**GRAZIE PER L'ATTENZIONE**



**AVVI . studio associato**

avvi, attraverso le valli dell'alto vicentino... è una idea di territorio

⟨N⟩

**PC2 ITINERARIO ENERGIA E-Bike Tours**

Valdagno 8 giugno 2018